

ZÁPADNÍ POHLED

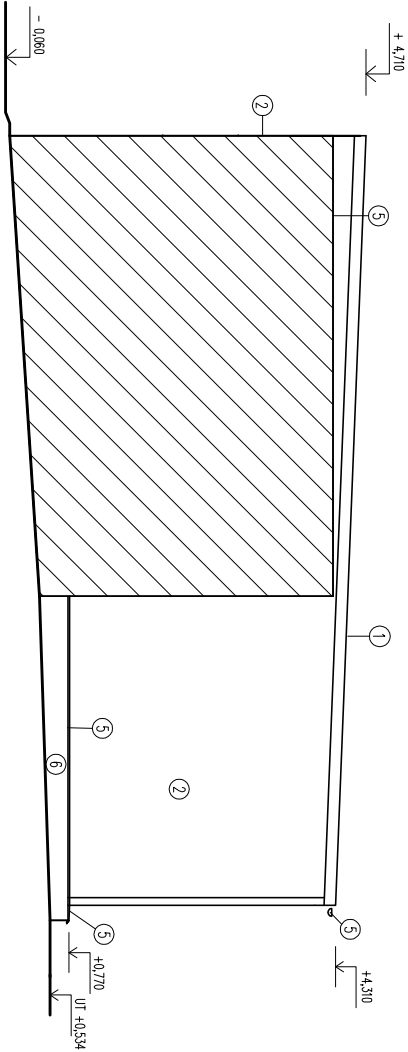

SEVERNÍ POHLED

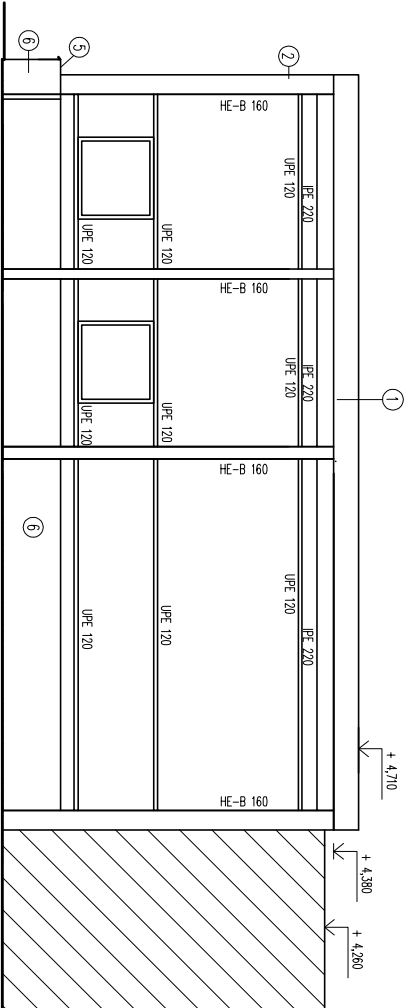

JIŽNÍ POHLED

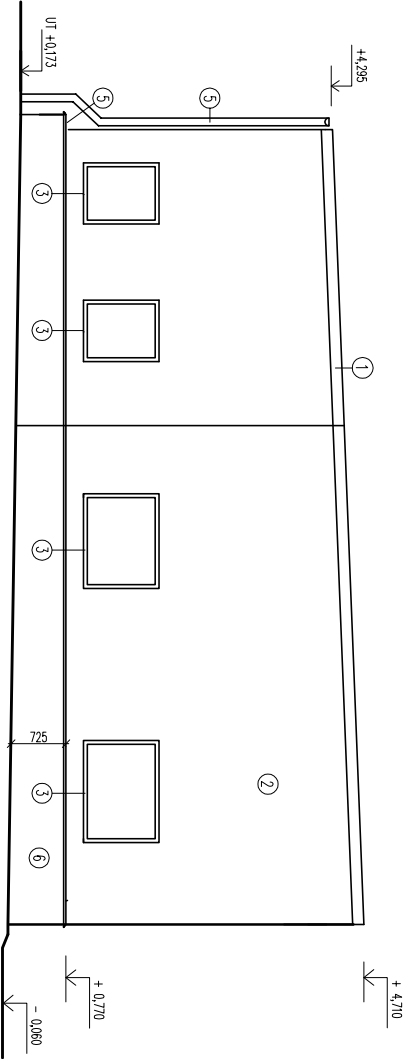

VÝCHODNÍ POHLED

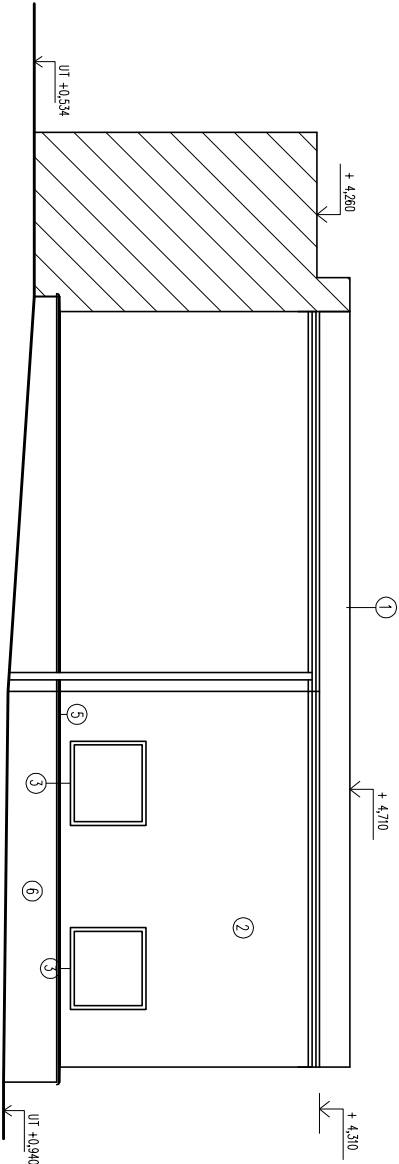

LEGENDA:

- 1 SENDVIČOVÉ STŘEŠNÍ PANELE S IZOLACÍ EPS
- 2 SENDVIČOVÉ STĚNOVÉ PANELE S IZOLACÍ EPS
- 3 PLAST – POKRCHOVÁ ÚPRAVA RAMŮ OKEN – BÍLÁ
- 4 POKRCHOVÁ ÚPRAVA – SADURIT Z 1 (NEBO ODBOBNÝ)
- 5 KLEMPŘSKÉ KONSTRUKCE – LINDAB
- 6 BETONOVÁ ZIDKA V. 1000mm S OMÍTKOU DVOLIVYSTVOU ŠTUKOVOU SE SILIKONOVÝM NÁTĚREM
- 7 NÁTĚR OCEL. PROFILŮ – 1x ZAKLADNÍ, 2x PROTIKOROZNÍ
- 8 MŘÍŽKA SVAŘENÁ Z PÁSOVNÝ 50x4 S NÁTĚREM
- 9 NERZOVÁ VANA 400x190 mm

KÓTOVÁNO V mm, VÝŠKOVÉ KÓTY V m

<div>Anuet</div> <div>studio společného a zdávaného bytů</div> <div>Ing. Pavel MELICHER</div>		www.zdrave-bydleni.cz	
MÍSTO STAVBY		ZÁVORKOVA 1997 - PRAHA 5 - ČESKÁ REPUBLIKA - IČO 40811760	
INVESTOR		ARCHITECTONICKÝ NÁVRH	VYPRACOVANÍ
STUPEŇ PROJEKTOVÉ DOKUMENTACE		Bc. Lucie ŠILAROVÁ	
NÁZEV AKCE		Ing. Pavel MELICHER	
ZAMĚŘENÍ AREÁLU AUTODÍLNÝ, ZOS A ZVS V BENĚŠOVĚ - SKUTEČNÝ STAV		POR. Č. 1833/2, 1833/3, 1833/4, 1833/9, 1834/4, 1834/7 v k. ú. Beněšov u Prohy [602191]	
VOZIDLA V DÍLNÁCH BENĚŠOV - POHLEDY		Zdravotnická záchraná služba Středočeského kraje, příspěvková organizace	
NÁZEV VÝKRESU		Vančurova 1544, 272 01 Kladno	
S01 - VELKOPROSTOROVÝ KOVOVÝ PŘÍSTŘEŠEK PRO VOZIDLA V DÍLNÁCH BENĚŠOV - POHLEDY		Zaměření skutečného stavu	
ZAKÁZKA ČÍSLO		SŘPBN/2015	
DATUM		FORMÁT	
MĚŘÍTKO		A3	
ČÍSLO VÝKRESU		1:100	
PÁŘE		10	